

AUDIÊNCIA PÚBLICA 2º QUADRIMESTRE 2023

28/09/2023



LEI DE RESPONSABILIDADE FISCAL

ART. 9º....

§ 4º - ATÉ O FINAL DOS MESES DE MAIO, SETEMBRO E FEVEREIRO, O PODER EXECUTIVO DEMONSTRARÁ E AVALIARÁ O CUMPRIMENTO DAS METAS FISCAIS DE CADA QUADRIMESTRE, EM AUDIÊNCIA PÚBLICA NA COMISSÃO REFERIDA NO § 2º DO ART. 166 DA CONSTITUIÇÃO OU EQUIVALENTE NAS CASAS LEGISLATIVAS ESTADUAIS E MUNICIPAIS.

A Audiência Pública é um dos instrumentos de transparência da Gestão Fiscal, e deve ser amplamente divulgada, para que haja a devida participação popular na Administração Pública.

AUDIÊNCIA PÚBLICA

Lei Complementar 101/2000

ART. 48 - SÃO INSTRUMENTOS DE TRANSPARÊNCIA DA GESTÃO FISCAL, AOS QUAIS SERÁ DADA AMPLA DIVULGAÇÃO, INCLUSIVE EM MEIOS ELETRÔNICOS DE ACESSO PÚBLICO: OS PLANOS, ORÇAMENTOS E LEIS DE DIRETRIZES ORÇAMENTÁRIAS; AS PRESTAÇÕES DE CONTAS E O RESPECTIVO PARECER PRÉVIO; O RELATÓRIO RESUMIDO DA EXECUÇÃO ORÇAMENTÁRIA E O RELATÓRIO DE GESTÃO FISCAL; E AS VERSÕES SIMPLIFICADAS DESSES DOCUMENTOS.

CUMPRIMENTO DAS METAS FISCAIS

Com relação ao cumprimento das Metas Fiscais, os principais objetivos da Audiência Pública são:

- Demonstrar as receitas arrecadadas no período, comparadas com a sua previsão;
- Demonstrar as despesas realizadas executadas no exercício;
- Comparar as Receitas e Despesas do exercício;
- Demonstrar as Dívidas do município;
- Demonstrar os Resultados Nominal e Primário;
- Demonstrar o percentual aplicado na educação;
- Demonstrar o valor aplicado na saúde;
- Avaliar os índices legais de aplicação de despesas com pessoal;

RECEITAS



Imagem Ilustrativa

| RECEITAS | PREVISÃO ANUAL | RECEBIDAS ATÉ O 2º QUADRIMESTRE |
|----------------------------|-----------------------|--|
| RECEITAS CORRENTES | 23.937.238,03 | 16.801.940,32 |
| RECEITA TRIBUTÁRIA | 1.172.130,00 | 750.398,99 |
| CONTRIBUIÇÕES | 0 | 10.942,53 |
| RECEITA PATRIMONIAL | 271.828,80 | 790.621,75 |
| RECEITA DE SERVIÇOS | 0 | 0 |
| TRANSF. CORRENTES | 22.481.689,63 | 15.201.716,53 |
| OUTRAS REC. CORRENTES | 11.589,60 | 48.260,52 |
| RECEITAS DE CAPITAL | 549.141,97 | 1.656.426,50 |
| OPERAÇÃO DE CRÉDITO | 200.000,00 | 237.676,50 |
| ALIENAÇÃO DE BENS | 105.360,00 | 0,00 |
| TRANSF. DE CAPITAL | 243.781,97 | 1.418.750,00 |
| TOTAL DA RECEITA | 24.486.380,00 | 18.458.366,82 |

DESPESAS



Imagem Ilustrativa

| DESPESAS | AUTORIZADA | EMPENHADAS ATÉ O 2º QUADRIMESTRE |
|-----------------------------------|----------------------|---|
| DESPESAS CORRENTES | 22.382.524,53 | 16.571.089,86 |
| PESSOAL E ENCARGOS SOCIAIS | 11.625.497,07 | 6.851.531,74 |
| JUROS E ENCARGOS DA DÍVIDA | 35.000,00 | 47.228,48 |
| OUTRAS DESP. CORRENTES | 10.722.027,46 | 9.672.329,64 |
| DESPESAS DE CAPITAL | 2.063.855,47 | 2.644.824,22 |
| INVESTIMENTOS | 1.733.601,99 | 2.410.125,21 |
| AMORTIZAÇÃO DA DÍVIDA | 330.253,48 | 234.699,01 |
| RESERVA DE CONTINGÊNCIA | 40.000,00 | 0,00 |
| TOTAL DA DESPESA | 24.486.380,00 | 19.215.914,08 |

RESULTADO DA EXECUÇÃO ORÇAMENTÁRIA

| | |
|--|--------------------------|
| RECEITAS ARRECADADAS ATÉ O QUADRIMESTRE | R\$ 18.458.366,82 |
| DESPESAS EMPENHADAS ATÉ O QUADRIMESTRE | R\$ 19.215.914,08 |
| DÉFICIT ORÇAMENTÁRIO ATÉ O QUADRIMESTRE | (R\$ 757.547,26) |

DEMONSTRATIVO DA DÍVIDA DO MUNICÍPIO



Imagem Ilustrativa

DÍVIDA FLUTUANTE

| DÍVIDAS | SALDO ANTERIOR | INSCRIÇÃO | BAIXA | SALDO ATUAL |
|------------------------------|------------------|-------------------|-------------------|------------------|
| CONSIGNAÇÕES | R\$ 150.310,78 | R\$ 1.169.728,89 | R\$ 1.320.039,67 | R\$ 0,00 |
| DÍVIDAS A PAGAR DO EXERCÍCIO | - | R\$ 18.659.690,71 | R\$ 14.332.812,70 | R\$ 4.326.878,01 |
| RESTOS A PAGAR | R\$ 2.803.754,06 | (300.000,00) | R\$ 1.426.377,15 | R\$ 1.077.376,91 |
| TOTAL GERAL | R\$ 2.954.064,84 | R\$ 19.529.419,60 | R\$ 17.079.229,52 | R\$ 5.404.254,92 |

DÍVIDA FUNDADA INTERNA

| DÍVIDAS | VALORES |
|--|---------------------------|
| PARCELAMENTO DIVIDA REFERENTE AO PASEP | R\$ 31.170,87 |
| PRECATÓRIOS ORIUNDOS DO TRIBUNAL REGIONAL FEDERAL - 4º REGIÃO | R\$ 1.505.750,98 |
| PARCELAMENTO REF. INSS | R\$ R\$ 10.907,46 |
| OPERAÇÃO DE CRÉDITO | R\$ R\$ 822.657,37 |
| TOTAL GERAL | R\$ 2.370.486,68 |

RESULTADO NOMINAL E PRIMÁRIO DO MUNICÍPIO

agência Senado

Indicadores



Imagem Ilustrativa

RESULTADO PRIMÁRIO E NOMINAL

| RESULTADO PRIMÁRIO 2º QUAD. 2023 | |
|---|-------------------|
| RECEITA PRIMÁRIA TOTAL | R\$ 17.436.394,85 |
| DESPESA PRIMÁRIA TOTAL (EMPENHADA) | R\$ 18.377.763,22 |
| RESULTADO PRIMÁRIO - ACIMA DA LINHA | R\$ 1.959.132,49 |
| RESULTADO NOMINAL - ACIMA DA LINHA | R\$ 2.743.427,96 |
| RESULTADO PRIMÁRIO – ABAIXO DA LINHA | R\$ 1.191.172,56 |
| RESULTADO NOMINAL – ABAIXO DA LINHA | R\$ 1.167.405,70 |

APLICAÇÃO NA EDUCAÇÃO

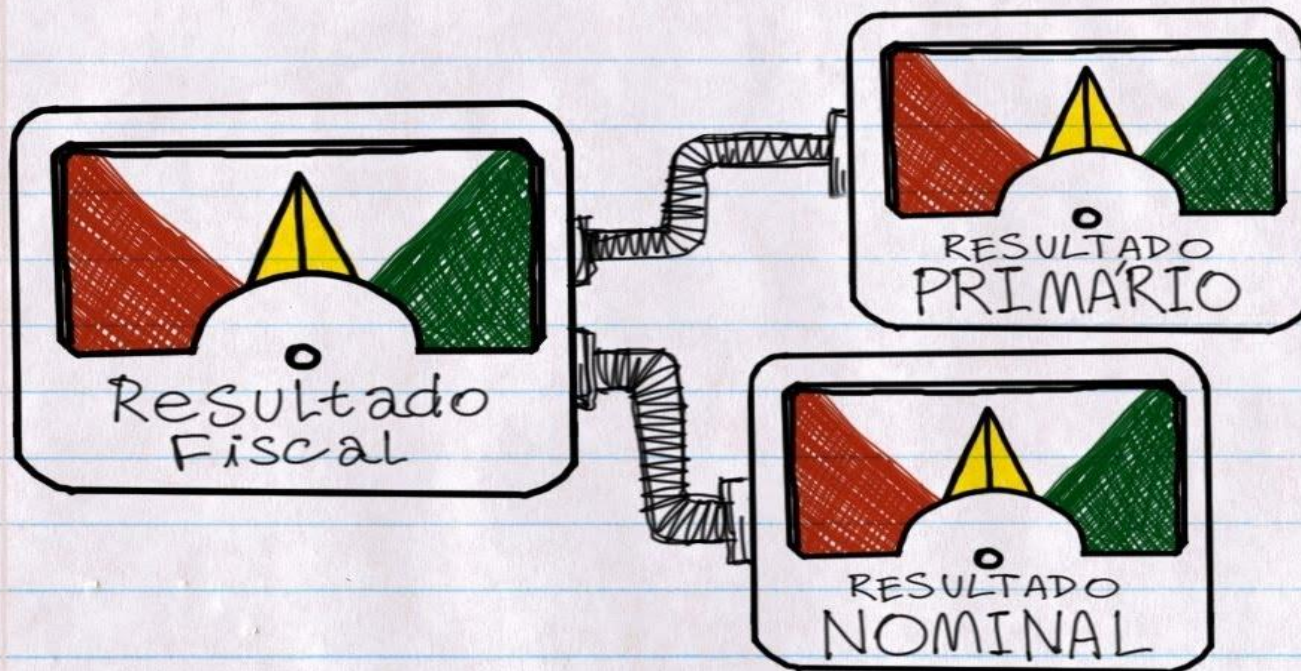

Imagem Ilustrativa

APLICAÇÃO EDUCAÇÃO

25%

| PORCENTAGENS APLICADAS | |
|---|--------------------------|
| TOTAL DA RECEITA BRUTA DE IMPOSTOS | R\$ 15.860.871,14 |
| TOTAL DAS DESPESAS PARA FINS DE LIMITE | R\$ 4.551.581,90 |
| PERCENTUAL DE APLICAÇÃO EM MDE SOBRE A RECEITA LÍQUIDA DE IMPOSTOS | 28,70 % |

APLICAÇÃO NA EDUCAÇÃO- **FUNDEB**

| FUNDEB | |
|---|---------------------|
| INDICADORES DO FUNDEB | |
| TOTAL DAS DESPESAS DO FUNDEB PARA FINS DE LIMITE | 1.407.614,60 |

| | |
|--|---------------|
| Mínimo de 70% do FUNDEB na Remuneração dos Profissionais da Educação Básica | 99,13% |
| Total da Receita Recebida e não Aplicada no Exercício | 0,87% |

APLICAÇÃO NA SAÚDE



Imagem Ilustrativa

PORCENTAGEM APLICADA

| PORCENTAGEM APLICADA | |
|---|----------------------|
| TOTAL DAS RECEITAS RESULTANTES DE IMPOSTOS E TRANSFERÊNCIAS CONSTITUCIONAIS E LEGAIS | 15.197.705,89 |
| VALOR APLICADO EM ASPs | 3.604.774,79 |
| PERCENTUAL DA RECEITA DE IMPOSTOS E TRANSFERÊNCIAS CONSTITUCIONAIS E LEGAIS APLICADO EM ASPs | 23,72% |

DESPESA COM PESSOAL - PODER EXECUTIVO

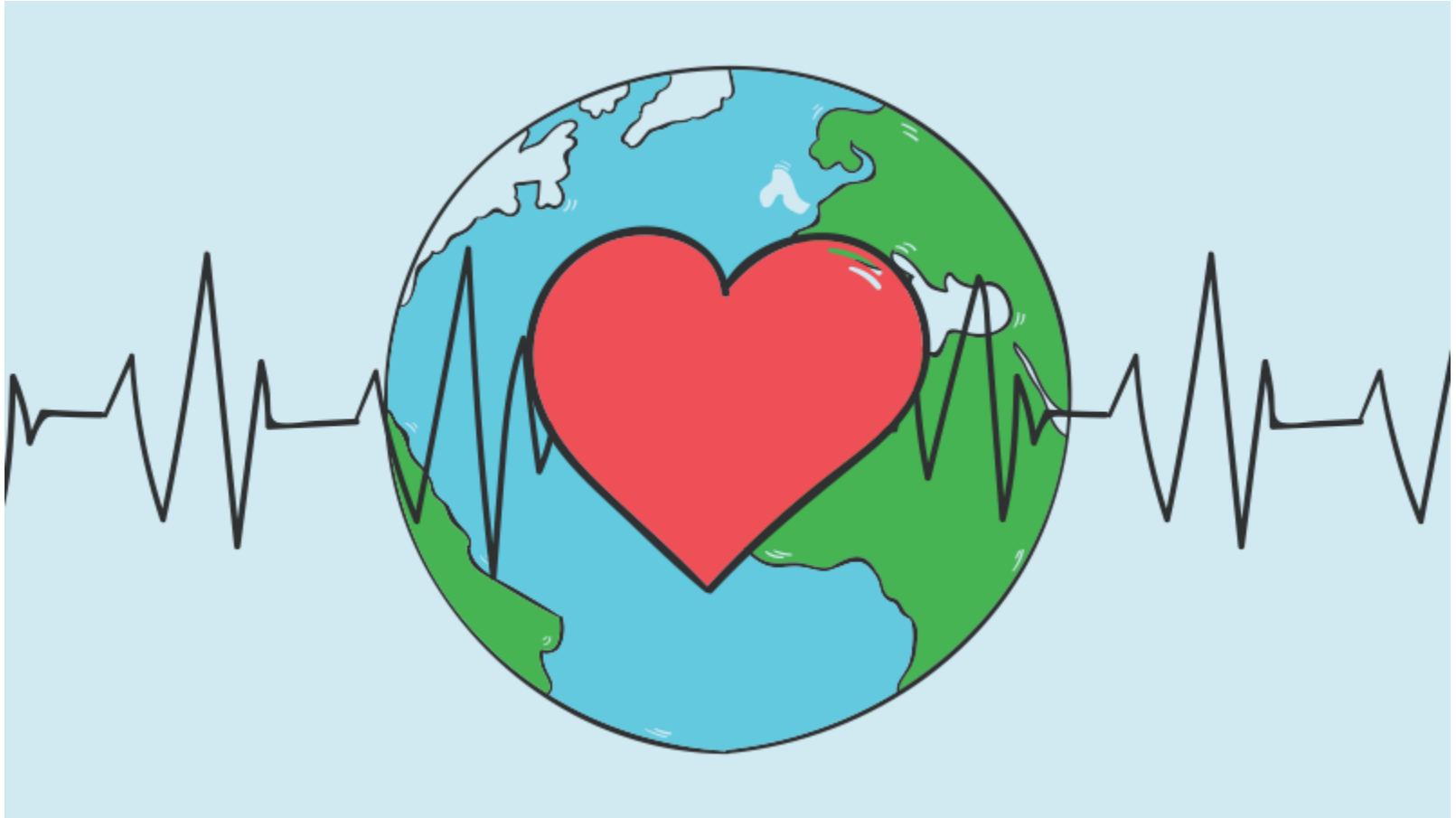
RELATÓRIO DE GESTÃO FISCAL - PODER EXECUTIVO

PERÍODO: EXERCÍCIO DE 2023

| QUADRO COMPARATIVO COM OS LIMITES DA LRF | DOZE ÚLTIMOS MESES | |
|---|--------------------|--------|
| RECEITA CORRENTE LIQUIDA | 24.920.499,41 | |
| (-) Transferências obrigatórias da União relativas às emendas individuais (art. 166-A, § 1º, da CF) (V) | (400.000,00) | |
| (-) Transferências obrigatórias da União relativas às emendas de bancada (art. 166, § 16, da CF) (VI) | (0,00) | |
| (-) Recursos destinados ao pagamento dos agentes comunitários de saúde e dos agentes de combate às endemias (§ 11 do art. 198, da CF - EC 120/22) (VII) | 271.968,00 | |
| RECEITA CORRENTE LÍQUIDA AJUSTADA - RCL | 24.248.531,41 | |
| DESPESAS TOTAIS COM PESSOAL | 10.305.937,37 | 42,51% |
| Limite Máximo (Art. 20 LRF) | 13.094.206,96 | 54,00% |
| Limite Prudencial 95% (parágrafo único - art. 22 LRF) | 12.439.496,61 | 51,30% |
| Limite de Alerta - 90% (parágrafo 1º, inciso II - art.59 LRF) | 11.784.786,27 | 48,60% |

AUDIÊNCIA PÚBLICA

- contabilidade@barradojacare.pr.gov.br
- Telefone: (43) 3537-1202
- Telefone: (43) 3537-1212
- www.barradojacare.pr.gov.br
- www.barradojacare.pr.gov.br

OBRIGADO!

